Association Espace Centre
AU PLUS PRÈS DES HABITANTS

☆ 3.4 ANS ☆

Du Lundi 06 Juillet
Au Vendredi 10 Juillet 2026

LIEU D'ACCUEIL
CUVELIER

THÈME : LES 7 MERVEILLES DE L'ÉTÉ

LES EXPLORATEURS DE LA NATURE

⚠ ON N'OUBLIE PAS LE K-WAY, LA CRÈME SOLAIRE, LES BOUTEILLES D'EAU ET LES GOÛTERS ⚠

	LUNDI 06	MARDI 07 Journée Continue	MERCREDI 08	JEUDI 09	VENDREDI 10 Journée Continue
 MATIN	**LUDOTHÈQUE** 	**TOUS EN RYTHME** La danse des insectes **& JEU** Le grand tri de la forêt	**ATELIER MANUEL** L'arbre Mojo **& JEU** Bowling 	**ATELIER CULINAIRE** Les fleurs Smarties **& JEU** Attention au chasseur 	⚠ **ARRIVÉE POUR 9H00** FERME PÉDAGOGIQUE de la Belle Vue **FERME À LA BELLE VUE** **À MUNCQ NIEURLET**
 APRÈS - MIDI	**JEUX DE CONNAISSANCE** Qui est ce? **& JEUX** - Le parcours de la chenille - Retrouve les animaux Perdus 	**CHANTS** Les cigales chantent **& JEUX SPORTIFS** - Les couleurs de l'arc en ciel - Cobra vipère python 	**JEU INNOVANT** Où sont les explorateurs? **& ATELIER MANUEL** La pâte du soleil 	⚠ **ARRIVÉE POUR 13H30** **SORTIE À LA PLAGE** Baignade Où est le trésor? ***Ne pas oublier maillot de bain + serviette*** ⚠ **RETOUR POUR 18H00**	⚠ **RETOUR POUR 18H00**

LE PLANNING EST SUSCEPTIBLE D'ÊTRE MODIFIÉ

INTERDICTION DE STATIONNER ET DE CIRCULER DANS L'IMPASSE D'ARAGO ET DE STATIONNER SUR LES PLACES DE LIVRAISON RUE MASSENA

Association Espace Centre
AU PLUS PRÈS DES HABITANTS

☆ 4.5 ANS ☆

Du Lundi 06 Juillet
Au Vendredi 10 Juillet 2026

THÈME : LES 7 MERVEILLES DE L'ÉTÉ

LES EXPLORATEURS DE LA NATURE

LIEU D'ACCUEIL
CUVELIER

⚠ ON N'OUBLIE PAS LE K-WAY, LA CRÈME SOLAIRE, LES BOUTEILLES D'EAU ET LES GOÛTERS ⚠

	LUNDI 06	MARDI 07 Journée Continue	MERCREDI 08	JEUDI 09	VENDREDI 10 Journée Continue
 MATIN	**ATELIER MANUEL** À vos jumelles **& JEUX DE CONNAISSANCE** - La balle aux prénoms - Le soleil des goûts 	**TOUS EN RYTHME** La danse des insectes **& JEU INNOVANT** Les aventuriers recherchent le trésor 	**SORTIE AU PARC ST PIERRE** Les aventuriers de la forêt recherchent les trésors de la nature **& ATELIER MANUEL** Animaux rigolos	**JEU INNOVANT** Partons ensemble dans la forêt magique 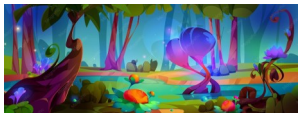 **& CHANT** 	⚠ **ARRIVÉE POUR 9H00** FERME PÉDAGOGIQUE de la Belle Vue **FERME À LA BELLE VUE** **À MUNCQ NIEURLET** ⚠ **RETOUR POUR 18H00**
  APRÈS - MIDI	**LUDOTHÈQUE** **& JEU** - La course des animaux - Relai en trottinettes 	**& ATELIER MANUEL** Prenons notre boussole **& JEU** Chat couleurs	**ATELIER MANUEL** Création d'une fresque **& JEU INNOVANT** La chasse au trésor de la nature 	⚠ **ARRIVÉE POUR 13H30** **SORTIE À LA PLAGE** Baignade Où est le trésor? ***Ne pas oublier maillot de bain + serviette*** ⚠ **RETOUR POUR 18H00**	

LE PLANNING EST SUSCEPTIBLE D'ÊTRE MODIFIÉ

INTERDICTION DE STATIONNER ET DE CIRCULER DANS L'IMPASSE D'ARAGO ET DE STATIONNER SUR LES PLACES DE LIVRAISON RUE MASSENA

Association Espace Centre
AU PLUS PRÈS DES HABITANTS

☆ 6.7 ANS ☆

Du Lundi 06 Juillet
Au Vendredi 10 Juillet 2026

LIEU D'ACCUEIL
CUVELIER

THÈME : LES 7 MERVEILLES DE L'ÉTÉ

LES EXPLORATEURS DE LA NATURE

⚠ ON N'OUBLIE PAS LE K-WAY, LA CRÈME SOLAIRE, LES BOUTEILLES D'EAU ET LES GOÛTERS ⚠

	LUNDI 06	MARDI 07 Journée Continue	MERCREDI 08	JEUDI 09	VENDREDI 10 Journée Continue
 MATIN	**JEUX DE CONNAISSANCE** - La balle aux prénoms - Le soleil des gouts **& ATELIER MANUEL** Mon carnet d'exploration	**TOUS EN RYTHME** La danse des insectes **& JEU INNOVANT** Les plantes du magicien	**LUDOTHÈQUE** 	**INITIATION VÉLO** Tous en selle **& CHANT** 	⚠ **ARRIVÉE POUR 9H00** **SORTIE AU PARC DES CYTISES À BENIFONTAINE** ⚠ **RETOUR POUR 18H00**
 APRÈS - MIDI	**JEU INNOVANT** À la recherche du trésor de la forêt **& ATELIER MANUEL** Ma plus belle cabane 	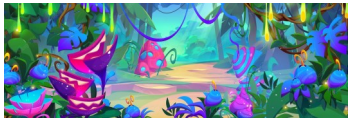 **& ATELIER MANUEL** Land art **& JEU** Prédateur VS proie 	**EXPÉRIENCE SCIENTIFIQUE** Les explorateurs mélangent les fioles **& JEU** Bingo nature **&** Ma couronne de fleurs	**ATELIER MANUEL** Nature peinture **& Relai des explorateurs** **& JEU** Vise la cascade	

LE PLANNING EST SUSCEPTIBLE D'ÊTRE MODIFIÉ

INTERDICTION DE STATIONNER ET DE CIRCULER DANS L'IMPASSE D'ARAGO ET DE STATIONNER SUR LES PLACES DE LIVRAISON RUE MASSENA

Association Espace Centre
AU PLUS PRÈS DES HABITANTS

☆ 8.10 ANS ☆

Du Lundi 06 Juillet
Au Vendredi 10 Juillet 2026

THÈME : LES 7 MERVEILLES DE L'ÉTÉ

LES EXPLORATEURS DE LA NATURE

LIEU D'ACCUEIL
CUVELIER

⚠ ON N'OUBLIE PAS LE K-WAY, LA CRÈME SOLAIRE, LES BOUTEILLES D'EAU ET LES GOÛTERS ⚠

	LUNDI 06	MARDI 07 Journée Continue	MERCREDI 08	JEUDI 09	VENDREDI 10 Journée Continue
 MATIN	**JEUX DE CONNAISSANCE** - Dans ma valise - Tir aux prénoms **& JEU** Les archers en action 	**TOUS EN RYTHME** La danse des insectes **& JEU** Trouve le bon code couleurs 	**ATELIER MANUEL** Création explorateur **& DANSE** Danse du soleil 	**LUDOTHÈQUE** 	⚠ **ARRIVÉE POUR 9H00** **SORTIE À AUDOLAND À SAINT-OMER** **PRÉVOIR MAILLOT DE BAIN ET SERVIETTE** ⚠ **RETOUR POUR 18H00**
  APRÈS - MIDI	**SORTIE PARC ST PIERRE** - Nains sorciers géants - Initiation Thèque **& JEU** Voleurs contre Gendarmes	**GRAND JEU** Explorons l'inconnu jeune explorateur **& JEU DE CONSTRUCTION** 	⚠ ***ARRIVÉE POUR 13H30*** **TOUS À LA PLAGE** Animation d'Espace Centre ⚠ ***RETOUR POUR 18H00***	**JEUX SPORTIFS** - Initiation hockey - Initiation handball **& JEU DE RÔLE** Survis en terre hostile 	

⚠ ***LE PLANNING EST SUSCEPTIBLE D'ÊTRE MODIFIÉ*** ⚠

⚠ ***INTERDICTION DE STATIONNER ET DE CIRCULER DANS L'IMPASSE D'ARAGO ET DE STATIONNER SUR LES PLACES DE LIVRAISON RUE MASSENA*** ⚠