Association Espace Centre
AU PLUS PRÈS DES HABITANTS

☆ 3.4 ANS ☆

Du Lundi 10 Août
Au Vendredi 14 Août 2026

THÈME : LES 7 MERVEILLES DE L'ÉTÉ

ESPACE CENTRE EN FÊTE

LIEU D'ACCUEIL
CUVELIER

⚠ ON N'OUBLIE PAS LE K-WAY, LA CRÈME SOLAIRE, LES BOUTEILLES D'EAU ET LES GOÛTERS ⚠

	LUNDI 10	MARDI 11 Journée Continue	MERCREDI 12	JEUDI 13	VENDREDI 14 Journée Continue
 MATIN	**ATELIER MANUEL** Bonhomme de main **& JEU** Épervier festif 	**TOUS EN RYTHME** La musique dans la peau **JEUX** - Boite surprise - Ballon colonne **JEUX SPORTIFS** - La balle vivante - Béret soleil **& HISTOIRE ANIMÉE** 	**JEU INNOVANT** Course en folie **& ATELIER MANUEL** Ola les maracas 	**ATELIER CULINAIRE** Et que ca saute **&JEU** Initiation basket 	 **CÉRÉMONIE DE FIN D'ÉTÉ D'ESPACE CENTRE** Association Espace Centre AU PLUS PRÈS DES HABITANTS **DÉBUT DU SPECTACLE** ⚠ **17H00** ⚠ **FIN DU SPECTACLE** **19H15**
 APRÈS - MIDI	**JEUX** - Tambour tournant - Chaise magique - Choux plots maïs 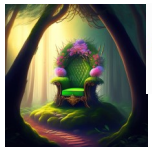 **& JEU** La rivière infernale 		⚠ ***ARRIVÉE POUR 13H30*** **SORTIE À L'AQUARIUM PARC ST PIERRE** 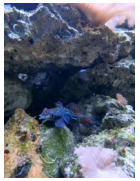 **& JEU** Mon disque arc en ciel	**FIESTA À CUVELIER** **TOUS EN PISTE** 	

⚠ *LE PLANNING EST SUSCEPTIBLE D'ÊTRE MODIFIÉ* ⚠

⚠ *INTERDICTION DE STATIONNER ET DE CIRCULER DANS L'IMPASSE D'ARAGO ET DE STATIONNER SUR LES PLACES DE LIVRAISON RUE MASSENA* ⚠

Association Espace Centre
AU PLUS PRÈS DES HABITANTS

☆ 4.5 ANS ☆

Du Lundi 10 Août
Au Vendredi 14 Août 2026

LIEU D'ACCUEIL
CUVELIER

THÈME : LES 7 MERVEILLES DE L'ÉTÉ

ESPACE CENTRE EN FÊTE

⚠ *ON N'OUBLIE PAS LE K-WAY, LA CRÈME SOLAIRE, LES BOUTEILLES D'EAU ET LES GOÛTERS* ⚠

	LUNDI 10	MARDI 11 Journée Continue	MERCREDI 12	JEUDI 13	VENDREDI 14 Journée Continue
 MATIN	**ATELIER MANUEL** A vos guirlandes **& JEU** La machine à danser 	**TOUS EN RYTHME** La musique dans la peau **ATELIER MANUEL** Mon ballon géant **JEU** Les confettis magiques Le grand défilé 	**ANIMATION SENSORIELLE** 	**ATELIER MANUEL** Chapeau melon **& ATELIER CULINAIRE** Mon gâteau choco	 **CÉRÉMONIE DE FIN D'ÉTÉ D'ESPACE CENTRE** Association Espace Centre AU PLUS PRÈS DES HABITANTS **DÉBUT DU SPECTACLE 17H00** **FIN DU SPECTACLE 19H15**
 APRÈS - MIDI	**JEU EXTÉRIEUR** La chasse aux ballons **& ATELIER MANUEL** Ola les maracas **& JEUX** - Attrape le ballon fou - Viva la couleur		**JEUX** La reine et le roi de la fête Et Miroir magique **ATELIER MANUEL** Mon feu d'artifice **& CHANT**	**FIESTA À CUVELIER** **TOUS EN PISTE** 	

LE PLANNING EST SUSCEPTIBLE D'ÊTRE MODIFIÉ

INTERDICTION DE STATIONNER ET DE CIRCULER DANS L'IMPASSE D'ARAGO ET DE STATIONNER SUR LES PLACES DE LIVRAISON RUE MASSENA

Association Espace Centre
AU PLUS PRÈS DES HABITANTS

☆ 6.7 ANS ☆

Du Lundi 10 Août
Au Vendredi 14 Août 2026

THÈME : LES 7 MERVEILLES DE L'ÉTÉ

ESPACE CENTRE EN FÊTE

LIEU D'ACCUEIL
CUVELIER

⚠ ON N'OUBLIE PAS LE K-WAY, LA CRÈME SOLAIRE, LES BOUTEILLES D'EAU ET LES GOÛTERS ⚠

	LUNDI 10	MARDI 11 Journée Continue	MERCREDI 12	JEUDI 13	VENDREDI 14 Journée Continue
 MATIN	**ATELIER MANUEL** Peinture gonflante **& JEU DE CONNAISSANCE** Salade de fruits 	**TOUS EN RYTHME** La musique dans la peau **& ATELIER CULINAIRE** Muffins 	**ARRIVÉE POUR 9H00** ⚠ **PISCINE** ⚠ **RETOUR POUR 12H30**	**JEU INNOVANT** Mario kart géant **& JEU** Carré magique 	 **CÉRÉMONIE DE FIN D'ÉTÉ D'ESPACE CENTRE** Association Espace Centre AU PLUS PRÈS DES HABITANTS **DÉBUT DU SPECTACLE** ⚠ **17H00** ⚠ **FIN DU SPECTACLE** **19H15**
 APRÈS - MIDI	**JEU INNOVANT** Le voyage des astronautes **& JEU** Les extraterrestre ont atterris **& mon casque d'astronaute**	**& ATELIER MANUEL** Mon sable coloré **& GRAND EJU** ESCAPE GAME 	**ATELIER MANUEL** Mon endroit idéal en 3D **& JEUX** - La machine cassée - Singe cacahuète 	**FIESTA À CUVELIER** **TOUS EN PISTE** 	

LE PLANNING EST SUSCEPTIBLE D'ÊTRE MODIFIÉ

INTERDICTION DE STATIONNER ET DE CIRCULER DANS L'IMPASSE D'ARAGO ET DE STATIONNER SUR LES PLACES DE LIVRAISON RUE MASSENA

Association Espace Centre
AU PLUS PRÈS DES HABITANTS

☆ 8.10 ANS ☆

Du Lundi 10 Août
Au Vendredi 14 Août 2026

LIEU D'ACCUEIL
CUVELIER

THÈME : LES 7 MERVEILLES DE L'ÉTÉ

ESPACE CENTRE EN FÊTE

⚠ ON N'OUBLIE PAS LE K-WAY, LA CRÈME SOLAIRE, LES BOUTEILLES D'EAU ET LES GOÛTERS ⚠

	LUNDI 10	MARDI 11 Journée Continue	MERCREDI 12	JEUDI 13	VENDREDI 14 Journée Continue
 MATIN	**ATELIERS SPORTIFS** - Initiation badminton - Attention au rythme - Course folle 	**TOUS EN RYTHME** La musique dans la peau **JEUX MUSICAUX** L'ambiance en fête 	**ATELIER CULINAIRE** Mes cookies colorés **& ATELIER MANUEL** Mes lunettes de star 	**JEU INNOVANT** Mario kart géant **& JEU** Carré magique 	 **CÉRÉMONIE DE FIN D'ÉTÉ D'ESPACE CENTRE** Association Espace Centre AU PLUS PRÈS DES HABITANTS **DÉBUT DU SPECTACLE** ⚠ **17H00** ⚠ **FIN DU SPECTACLE** **19H15**
 APRÈS - MIDI	**JEU INNOVANT** Les olympiades de l'impossible **& JEU** La gamelle	**INITIATION VOLLEY À LA PLAGE** 	**ARRIVÉE POUR 13H30** ⚠ **PISCINE** ⚠ **RETOUR POUR 18H00**	**FIESTA À CUVELIER** **TOUS EN PISTE** 	

LE PLANNING EST SUSCEPTIBLE D'ÊTRE MODIFIÉ

INTERDICTION DE STATIONNER ET DE CIRCULER DANS L'IMPASSE D'ARAGO ET DE STATIONNER SUR LES PLACES DE LIVRAISON RUE MASSENA