Association Espace Centre
AU PLUS PRÈS DES HABITANTS

☆ 3.5 ANS ☆

Du Lundi 06 Juillet
Au Vendredi 10 Juillet 2026

LIEU D'ACCUEIL
DELAROCHE

THÈME : LES 7 MERVEILLES DE L'ÉTÉ

LES EXPLORATEURS DE LA NATURE

⚠ ON N'OUBLIE PAS LE K-WAY, LA CRÈME SOLAIRE, LES BOUTEILLES D'EAU ET LES GOÛTERS ⚠

	LUNDI 06	MARDI 07 Journée Continue	MERCREDI 08	JEUDI 09	VENDREDI 10 Journée Continue
 MATIN	**JEUX DE CONNAISSANCE** - La toile d'araignée - La bâche **& JEU** Relai aventure	**TOUS EN RYTHME** La danse des insectes **& JEU INNOVANT** Chasse au trésor au parc st Pierre 	**ATELIER MANUEL** Le sable magique **& ATELIER CULINAIRE** Une salade aux couleurs de la nature 	**ATELIER MANUEL** Mon pot de fleurs tout en couleurs **& JEU** Le parcours des petits insectes	⚠ **ARRIVÉE POUR 9H00** FERME PÉDAGOGIQUE de la Belle Vue **FERME À LA BELLE VUE** **À MUNCQ NIEURLET** ⚠ **RETOUR POUR 18H00**
 APRÈS - MIDI	**ATELIER MANUEL** Le roi de la savane **& JEU** Le jaguar glacé **& JEU** Uno musical	**LUDOTHÈQUE** **& JEU** Mon histoire personnalisée 	**GRAND JEU** La mallette du castor **& JEU** La course aux couleurs 	**ATELIER MANUEL** La fleur géante **& JEUX MUSICAUX** Quizz et Coussin musical 	

LE PLANNING EST SUSCEPTIBLE D'ÊTRE MODIFIÉ

INTERDICTION DE STATIONNER ET DE CIRCULER DANS L'IMPASSE D'ARAGO ET DE STATIONNER SUR LES PLACES DE LIVRAISON RUE MASSENA

Association Espace Centre
AU PLUS PRÈS DES HABITANTS

☆ 6.7 ANS ☆

Du Lundi 06 Juillet
Au Vendredi 10 Juillet 2026

LIEU D'ACCUEIL
DELAROCHE

THÈME : LES 7 MERVEILLES DE L'ÉTÉ

LES EXPLORATEURS DE LA NATURE

⚠ ON N'OUBLIE PAS LE K-WAY, LA CRÈME SOLAIRE, LES BOUTEILLES D'EAU ET LES GOÛTERS ⚠

	LUNDI 06	MARDI 07 Journée Continue	MERCREDI 08	JEUDI 09	VENDREDI 10 Journée Continue
 MATIN	**JEUX DE CONNAISSANCE** - Mon arbre de vie - Un jour une rencontre **& JEU** Relai de la nature	**TOUS EN RYTHME** La danse des insectes **& ATELIER MANUEL** Mon moulin à vent **SORTIE PARC ST PIERRE** - La pêche interdite - Le chat couleur **& JEU** Mémo de la nature 	**MÉDIATHÈQUE** 	**ATELIER CULINAIRE** Mon milk shake **& JEU D 'OBSERVATION** Cherche et trouve	⚠ **ARRIVÉE POUR 9H00** **SORTIE AU PARC DES CYTISES À BENIFONTAINE** ⚠ **RETOUR POUR 18H00**
 APRÈS - MIDI	**ATELIER MANUEL** Ma jolie chenille **& JEU INNOVANT** La nature s'anime 		**JEU SPORTIF** Morpion géant 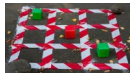 **& ATELIER MANUEL** Land art & Loto de la nature 	**TERRRAIN D'AVENTURES** ⚠ **Claquettes interdites** **& ATELIER MANUEL** Mon joli éventail	

⚠ **RETOUR POUR 18H00**

LE PLANNING EST SUSCEPTIBLE D'ÊTRE MODIFIÉ

INTERDICTION DE STATIONNER ET DE CIRCULER DANS L'IMPASSE D'ARAGO ET DE STATIONNER SUR LES PLACES DE LIVRAISON RUE MASSENA

Association Espace Centre
AU PLUS PRÈS DES HABITANTS

☆ 8.10 ANS ☆

Du Lundi 06 Juillet
Au Vendredi 10 Juillet 2026

LIEU D'ACCUEIL
DELAROCHE

THÈME : LES 7 MERVEILLES DE L'ÉTÉ

LES EXPLORATEURS DE LA NATURE

⚠ ON N'OUBLIE PAS LE K-WAY, LA CRÈME SOLAIRE, LES BOUTEILLES D'EAU ET LES GOÛTERS ⚠

	LUNDI 06	MARDI 07 Journée Continue	MERCREDI 08	JEUDI 09	VENDREDI 10 Journée Continue
 MATIN	**JEUX DE CONNAISSANCE** Mon arbre de vie **& ATELIER MANUEL** Mes jumelles colorées **& JEU** Jardin assis	**TOUS EN RYTHME** La danse des insectes **& JOURNÉE AU BOIS DE GUÎNES** La marche du randonneur Les aventuriers créent leur Cabane **& L'histoire animée**	**JEUX EXTÉRIEURS** - Arbre VS racine - Les fleurs carnivores VS les tulipes 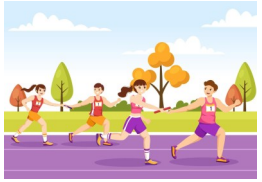	**RÉVEIL MATINAL** **& JEU INNOVANT** À la recherche des empreintes d'animaux 	⚠ ***ARRIVÉE POUR 9H00*** 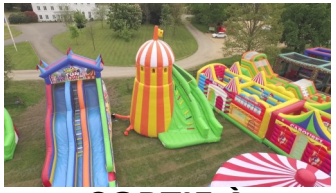 **SORTIE À AUDOLAND À SAINT-OMER** **PRÉVOIR MAILLOT DE BAIN ET SERVIETTE** ⚠ ***RETOUR POUR 18H00***
 APRÈS - MIDI	**JEUX EXTÉRIEURS** - Le béret buissonné - La pétales cachées **& JEU** La tour infernale 		⚠ ***ARRIVÉE POUR 13H30*** **SORTIE À LA PLAGE ET BAIGNADE** **Ne pas oublier le maillot de bain + serviette** Bingo de la plage ⚠ **RETOUR POUR 18H00**	**TERRRAIN D'AVENTURES** ⚠ **Claquettes interdites** **& JEU** Dessinez c'est gagné 	

LE PLANNING EST SUSCEPTIBLE D'ÊTRE MODIFIÉ

INTERDICTION DE STATIONNER ET DE CIRCULER DANS L'IMPASSE D'ARAGO ET DE STATIONNER SUR LES PLACES DE LIVRAISON RUE MASSENA